

ГРАФИЧЕСКОЕ ОПИСАНИЕ

местоположения границ населенных пунктов, территориальных зон,
особо охраняемых природных территорий,
зон с особыми условиями использования территории

Граница населенного пункта село Большая Сея

(наименование объекта, местоположение границ которого описано (далее - объект))

Раздел 1

| Сведения об объекте | | |
|---------------------|--|--|
| № п/п | Характеристики объекта | Описание характеристик |
| 1 | 2 | 3 |
| 1 | Местоположение объекта | 655234, Хакасия Респ, Таштыпский р-н, Большесейский с/с, Большая Сея с |
| 2 | Площадь объекта +/- величина погрешности определения площади (Р+/- Дельта Р) | 952112 кв.м ± 342 кв.м |
| 3 | Иные характеристики объекта | — |

Раздел 2

| Сведения о местоположении границ объекта | | | | | |
|---|---------------|----------|---|--|---|
| 1. Система координат <u>МСК-166</u> | | | | | |
| 2. Сведения о характерных точках границ объекта | | | | | |
| Обозначение характерных точек границ | Координаты, м | | Метод определения координат характерной точки | Средняя квадратическая погрешность положения характерной точки (M_t), м | Описание обозначения точки на местности (при наличии) |
| | X | Y | | | |
| 1 | 2 | 3 | 4 | 5 | 6 |
| 1 | 305037.63 | 92970.72 | Аналитический метод | 0.10 | – |
| 2 | 305086.91 | 93225.14 | Аналитический метод | 0.10 | – |
| 3 | 305111.06 | 93259.09 | Аналитический метод | 0.10 | – |
| 4 | 305155.45 | 93293.36 | Аналитический метод | 0.10 | – |
| 5 | 305223.67 | 93544.85 | Аналитический метод | 0.10 | – |
| 6 | 305266.76 | 93611.11 | Аналитический метод | 0.10 | – |
| 7 | 305381.65 | 93706.09 | Аналитический метод | 0.10 | – |
| 8 | 305408.74 | 93737.75 | Аналитический метод | 0.10 | – |
| 9 | 305474.34 | 93762.88 | Аналитический метод | 0.10 | – |
| 10 | 305498.17 | 93790.30 | Аналитический метод | 0.10 | – |
| 11 | 305527.22 | 93818.37 | Аналитический метод | 0.10 | – |
| 12 | 305588.58 | 93859.82 | Аналитический метод | 0.10 | – |
| 13 | 305733.18 | 93981.24 | Аналитический метод | 0.10 | – |
| 14 | 305769.73 | 94031.83 | Аналитический метод | 0.10 | – |
| 15 | 305766.47 | 94042.93 | Аналитический метод | 0.10 | – |
| 16 | 305757.00 | 94078.51 | Аналитический метод | 0.10 | – |
| 17 | 305736.44 | 94188.67 | Аналитический метод | 0.10 | – |
| 18 | 305635.05 | 94243.19 | Аналитический метод | 0.10 | – |
| 19 | 305539.42 | 94273.54 | Аналитический метод | 0.10 | – |
| 20 | 305431.06 | 94276.81 | Аналитический метод | 0.10 | – |
| 21 | 305239.79 | 94225.23 | Аналитический метод | 0.10 | – |
| 22 | 305192.01 | 94178.39 | Аналитический метод | 0.10 | – |
| 23 | 305143.05 | 94075.25 | Аналитический метод | 0.10 | – |
| 24 | 305086.91 | 93988.42 | Аналитический метод | 0.10 | – |
| 25 | 304944.05 | 93895.19 | Аналитический метод | 0.10 | – |
| 26 | 304746.56 | 93621.23 | Аналитический метод | 0.10 | – |
| 27 | 304607.24 | 93418.33 | Аналитический метод | 0.10 | – |
| 28 | 304476.13 | 93183.18 | Аналитический метод | 0.10 | – |
| 29 | 304287.89 | 92958.31 | Аналитический метод | 0.10 | – |
| 30 | 304240.17 | 92910.68 | Аналитический метод | 0.10 | – |
| 31 | 304243.45 | 92892.53 | Аналитический метод | 0.10 | – |
| 32 | 304159.87 | 92843.38 | Аналитический метод | 0.10 | – |
| 33 | 304042.03 | 92763.27 | Аналитический метод | 0.10 | – |
| 34 | 304020.54 | 92748.31 | Аналитический метод | 0.10 | – |
| 35 | 304136.12 | 92590.79 | Аналитический метод | 0.10 | – |
| 36 | 304168.10 | 92538.89 | Аналитический метод | 0.10 | – |
| 37 | 304200.74 | 92493.53 | Аналитический метод | 0.10 | – |
| 38 | 304231.10 | 92490.59 | Аналитический метод | 0.10 | – |
| 39 | 304290.18 | 92494.83 | Аналитический метод | 0.10 | – |
| 40 | 304329.34 | 92540.53 | Аналитический метод | 0.10 | – |
| 41 | 304367.21 | 92606.46 | Аналитический метод | 0.10 | – |
| 42 | 304381.89 | 92641.38 | Аналитический метод | 0.10 | – |
| 43 | 304422.37 | 92670.11 | Аналитический метод | 0.10 | – |
| 44 | 304457.29 | 92661.13 | Аналитический метод | 0.10 | – |
| 45 | 304472.31 | 92649.71 | Аналитический метод | 0.10 | – |
| 46 | 304479.49 | 92625.55 | Аналитический метод | 0.10 | – |
| 47 | 304495.15 | 92607.27 | Аналитический метод | 0.10 | – |
| 48 | 304524.86 | 92603.03 | Аналитический метод | 0.10 | – |
| 49 | 304583.93 | 92635.34 | Аналитический метод | 0.10 | – |
| 50 | 304572.84 | 92677.45 | Аналитический метод | 0.10 | – |

| | | | | | |
|----|-----------|----------|---------------------|------|---|
| 51 | 304612.00 | 92917.84 | Аналитический метод | 0.10 | – |
| 52 | 304621.14 | 92957.99 | Аналитический метод | 0.10 | – |
| 53 | 304643.99 | 92992.26 | Аналитический метод | 0.10 | – |
| 54 | 304671.73 | 93016.74 | Аналитический метод | 0.10 | – |
| 55 | 304706.66 | 93017.72 | Аналитический метод | 0.10 | – |
| 56 | 304767.04 | 93008.58 | Аналитический метод | 0.10 | – |
| 57 | 304849.95 | 92965.49 | Аналитический метод | 0.10 | – |
| 58 | 304994.21 | 92943.30 | Аналитический метод | 0.10 | – |
| 1 | 305037.63 | 92970.72 | Аналитический метод | 0.10 | – |

3. Сведения о характерных точках части (частей) границы объекта

| Обозначение характерных точек части границы | Координаты, м | | Метод определения координат характерной точки | Средняя квадратическая погрешность положения характерной точки (M _t), м | Описание обозначения точки на местности (при наличии) |
|--|---------------|---|---|--|---|
| | X | Y | | | |
| 1 | 2 | 3 | 4 | 5 | 6 |
| – | – | – | – | – | – |

ТЕКСТОВОЕ ОПИСАНИЕ
местоположения границ населенных пунктов, территориальных зон





| Прохождение границы | | Описание прохождения границы |
|---------------------|----------|------------------------------|
| от точки | до точки | |
| 1 | 2 | 3 |
| – | – | – |

План границ объекта



Используемые условные знаки и обозначения:

масштаб 1 : 10 000

-  - граница населенного пункта, установленная генеральным планом
-  - границы ЗОУИ по сведениям ЕГРН
-  - границы земельных участков по сведениям ЕГРН
-  - границы кадастровых кварталов

ГРАФИЧЕСКОЕ ОПИСАНИЕ

местоположения границ населенных пунктов, территориальных зон,
особо охраняемых природных территорий,
зон с особыми условиями использования территории

Граница населенного пункта деревня Верхняя Сея

(наименование объекта, местоположение границ которого описано (далее - объект))

Раздел 1

| Сведения об объекте | | |
|---------------------|--|--|
| № п/п | Характеристики объекта | Описание характеристик |
| 1 | 2 | 3 |
| 1 | Местоположение объекта | 655234, Хакасия Респ, Таштыпский р-н, Большесейский с/с, Верхняя Сея с |
| 2 | Площадь объекта +/- величина погрешности определения площади (Р+/- Дельта Р) | 473051 кв.м ± 481 кв.м |
| 3 | Иные характеристики объекта | – |

Раздел 2

| Сведения о местоположении границ объекта | | | | | |
|---|---------------|----------|---|--|---|
| 1. Система координат <u>МСК-166</u> | | | | | |
| 2. Сведения о характерных точках границ объекта | | | | | |
| Обозначение характерных точек границ | Координаты, м | | Метод определения координат характерной точки | Средняя квадратическая погрешность положения характерной точки (M _t), м | Описание обозначения точки на местности (при наличии) |
| | X | Y | | | |
| 1 | 2 | 3 | 4 | 5 | 6 |
| Граница 1(1) | — | — | — | — | — |
| 1 | 298221.21 | 86501.81 | Аналитический метод | 0.20 | — |
| 2 | 298217.41 | 86633.20 | Аналитический метод | 0.20 | — |
| 3 | 298189.91 | 86643.59 | Аналитический метод | 0.20 | — |
| 4 | 298201.84 | 86669.24 | Аналитический метод | 0.20 | — |
| 5 | 298212.66 | 86692.51 | Аналитический метод | 0.20 | — |
| 6 | 298203.80 | 86816.73 | Аналитический метод | 0.20 | — |
| 7 | 298131.07 | 86789.48 | Аналитический метод | 0.20 | — |
| 8 | 298018.89 | 86710.69 | Аналитический метод | 0.20 | — |
| 9 | 297972.99 | 86715.52 | Аналитический метод | 0.20 | — |
| 10 | 297915.79 | 86624.36 | Аналитический метод | 0.20 | — |
| 11 | 298134.98 | 86520.57 | Аналитический метод | 0.20 | — |
| 12 | 298186.55 | 86499.58 | Аналитический метод | 0.20 | — |
| 1 | 298221.21 | 86501.81 | Аналитический метод | 0.20 | — |
| — | — | — | — | — | — |
| 17 | 298155.05 | 86542.75 | Аналитический метод | 0.20 | — |
| 18 | 298154.34 | 86543.46 | Аналитический метод | 0.20 | — |
| 19 | 298153.63 | 86542.75 | Аналитический метод | 0.20 | — |
| 20 | 298154.34 | 86542.04 | Аналитический метод | 0.20 | — |
| 17 | 298155.05 | 86542.75 | Аналитический метод | 0.20 | — |
| — | — | — | — | — | — |
| 13 | 298151.24 | 86604.46 | Аналитический метод | 0.20 | — |
| 14 | 298150.53 | 86605.17 | Аналитический метод | 0.20 | — |
| 15 | 298149.82 | 86604.46 | Аналитический метод | 0.20 | — |
| 16 | 298150.53 | 86603.75 | Аналитический метод | 0.20 | — |
| 13 | 298151.24 | 86604.46 | Аналитический метод | 0.20 | — |
| Граница 1(4) | — | — | — | — | — |
| 21 | 298720.85 | 86963.81 | Аналитический метод | 0.20 | — |
| 22 | 298737.42 | 86990.27 | Аналитический метод | 0.20 | — |
| 23 | 298729.87 | 87066.93 | Аналитический метод | 0.20 | — |
| 24 | 298719.55 | 87072.71 | Аналитический метод | 0.20 | — |
| 25 | 298715.88 | 87084.42 | Аналитический метод | 0.20 | — |
| 26 | 298717.09 | 87102.31 | Аналитический метод | 0.20 | — |
| 27 | 298720.29 | 87107.40 | Аналитический метод | 0.20 | — |
| 28 | 298717.95 | 87154.25 | Аналитический метод | 0.20 | — |
| 29 | 298718.09 | 87178.42 | Аналитический метод | 0.20 | — |
| 30 | 298728.47 | 87215.57 | Аналитический метод | 0.20 | — |
| 31 | 298742.07 | 87244.58 | Аналитический метод | 0.20 | — |
| 32 | 298690.29 | 87258.30 | Аналитический метод | 0.20 | — |
| 33 | 298684.81 | 87264.47 | Аналитический метод | 0.20 | — |
| 34 | 298666.54 | 87275.88 | Аналитический метод | 0.20 | — |
| 35 | 298655.99 | 87298.96 | Аналитический метод | 0.20 | — |
| 36 | 298653.93 | 87312.22 | Аналитический метод | 0.20 | — |
| 37 | 298657.79 | 87325.56 | Аналитический метод | 0.20 | — |
| 38 | 298666.82 | 87342.90 | Аналитический метод | 0.20 | — |
| 39 | 298688.32 | 87356.48 | Аналитический метод | 0.20 | — |
| 40 | 298707.37 | 87362.32 | Аналитический метод | 0.20 | — |
| 41 | 298727.05 | 87374.72 | Аналитический метод | 0.20 | — |
| 42 | 298739.71 | 87394.04 | Аналитический метод | 0.20 | — |
| 43 | 298744.80 | 87414.70 | Аналитический метод | 0.20 | — |

| | | | | | |
|-----|-----------|----------|---------------------|------|---|
| 44 | 298742.77 | 87426.93 | Аналитический метод | 0.20 | — |
| 45 | 298751.01 | 87447.49 | Аналитический метод | 0.20 | — |
| 46 | 298730.04 | 87454.42 | Аналитический метод | 0.20 | — |
| 47 | 298713.03 | 87460.99 | Аналитический метод | 0.20 | — |
| 48 | 298707.75 | 87485.24 | Аналитический метод | 0.20 | — |
| 49 | 298716.77 | 87499.37 | Аналитический метод | 0.20 | — |
| 50 | 298717.78 | 87521.06 | Аналитический метод | 0.20 | — |
| 51 | 298696.53 | 87513.76 | Аналитический метод | 0.20 | — |
| 52 | 298680.41 | 87512.99 | Аналитический метод | 0.20 | — |
| 53 | 298670.88 | 87517.41 | Аналитический метод | 0.20 | — |
| 54 | 298670.88 | 87526.19 | Аналитический метод | 0.20 | — |
| 55 | 298673.81 | 87537.18 | Аналитический метод | 0.20 | — |
| 56 | 298686.63 | 87550.54 | Аналитический метод | 0.20 | — |
| 57 | 298700.92 | 87557.72 | Аналитический метод | 0.20 | — |
| 58 | 298713.38 | 87558.60 | Аналитический метод | 0.20 | — |
| 59 | 298719.24 | 87562.09 | Аналитический метод | 0.20 | — |
| 60 | 298721.81 | 87569.59 | Аналитический метод | 0.20 | — |
| 61 | 298719.97 | 87586.27 | Аналитический метод | 0.20 | — |
| 62 | 298721.43 | 87592.13 | Аналитический метод | 0.20 | — |
| 63 | 298729.50 | 87591.41 | Аналитический метод | 0.20 | — |
| 64 | 298720.93 | 87646.57 | Аналитический метод | 0.20 | — |
| 65 | 298708.26 | 87647.78 | Аналитический метод | 0.20 | — |
| 66 | 298696.86 | 87656.27 | Аналитический метод | 0.20 | — |
| 67 | 298692.54 | 87675.87 | Аналитический метод | 0.20 | — |
| 68 | 298688.85 | 87689.93 | Аналитический метод | 0.20 | — |
| 69 | 298680.63 | 87709.89 | Аналитический метод | 0.20 | — |
| 70 | 298676.10 | 87719.48 | Аналитический метод | 0.20 | — |
| 71 | 298668.90 | 87745.77 | Аналитический метод | 0.20 | — |
| 72 | 298666.32 | 87768.75 | Аналитический метод | 0.20 | — |
| 73 | 298672.59 | 87787.48 | Аналитический метод | 0.20 | — |
| 74 | 298700.23 | 87794.60 | Аналитический метод | 0.20 | — |
| 75 | 298718.03 | 87851.00 | Аналитический метод | 0.20 | — |
| 76 | 298725.08 | 87854.20 | Аналитический метод | 0.20 | — |
| 77 | 298737.31 | 87864.50 | Аналитический метод | 0.20 | — |
| 78 | 298744.78 | 87873.27 | Аналитический метод | 0.20 | — |
| 79 | 298749.52 | 87886.27 | Аналитический метод | 0.20 | — |
| 80 | 298751.16 | 87899.53 | Аналитический метод | 0.20 | — |
| 81 | 298745.14 | 87927.33 | Аналитический метод | 0.20 | — |
| 82 | 298744.08 | 87940.25 | Аналитический метод | 0.20 | — |
| 83 | 298749.89 | 87954.28 | Аналитический метод | 0.20 | — |
| 84 | 298756.63 | 87969.81 | Аналитический метод | 0.20 | — |
| 85 | 298761.05 | 87984.80 | Аналитический метод | 0.20 | — |
| 86 | 298747.71 | 87990.17 | Аналитический метод | 0.20 | — |
| 87 | 298730.33 | 87999.71 | Аналитический метод | 0.20 | — |
| 88 | 298717.20 | 88011.13 | Аналитический метод | 0.20 | — |
| 89 | 298700.44 | 88034.07 | Аналитический метод | 0.20 | — |
| 90 | 298697.53 | 88046.70 | Аналитический метод | 0.20 | — |
| 91 | 298667.98 | 88046.33 | Аналитический метод | 0.20 | — |
| 92 | 298649.73 | 87896.05 | Аналитический метод | 0.20 | — |
| 93 | 298634.43 | 87836.44 | Аналитический метод | 0.20 | — |
| 94 | 298575.29 | 87810.95 | Аналитический метод | 0.20 | — |
| 95 | 298454.23 | 87840.31 | Аналитический метод | 0.20 | — |
| 96 | 298415.35 | 87834.99 | Аналитический метод | 0.20 | — |
| 97 | 298380.15 | 87791.91 | Аналитический метод | 0.20 | — |
| 98 | 298367.27 | 87753.19 | Аналитический метод | 0.20 | — |
| 99 | 298345.97 | 87617.00 | Аналитический метод | 0.20 | — |
| 100 | 298361.82 | 87606.49 | Аналитический метод | 0.20 | — |
| 101 | 298348.43 | 87575.77 | Аналитический метод | 0.20 | — |
| 102 | 298347.14 | 87573.05 | Аналитический метод | 0.20 | — |
| 103 | 298337.94 | 87549.68 | Аналитический метод | 0.20 | — |
| 104 | 298313.30 | 87341.26 | Аналитический метод | 0.20 | — |
| 105 | 298303.12 | 87248.73 | Аналитический метод | 0.20 | — |
| 106 | 298297.95 | 87197.57 | Аналитический метод | 0.20 | — |
| 107 | 298282.22 | 87085.71 | Аналитический метод | 0.20 | — |
| 108 | 298300.57 | 87075.32 | Аналитический метод | 0.20 | — |
| 109 | 298277.56 | 87034.08 | Аналитический метод | 0.20 | — |
| 110 | 298245.39 | 86880.34 | Аналитический метод | 0.20 | — |

| | | | | | |
|-----|-----------|----------|---------------------|------|---|
| 111 | 298255.97 | 86823.55 | Аналитический метод | 0.20 | — |
| 112 | 298257.76 | 86793.96 | Аналитический метод | 0.20 | — |
| 113 | 298278.56 | 86727.95 | Аналитический метод | 0.20 | — |
| 114 | 298281.80 | 86724.06 | Аналитический метод | 0.20 | — |
| 115 | 298296.16 | 86681.94 | Аналитический метод | 0.20 | — |
| 116 | 298324.07 | 86591.00 | Аналитический метод | 0.20 | — |
| 117 | 298332.53 | 86540.13 | Аналитический метод | 0.20 | — |
| 118 | 298525.84 | 86918.53 | Аналитический метод | 0.20 | — |
| 119 | 298547.60 | 86963.71 | Аналитический метод | 0.20 | — |
| 120 | 298580.37 | 86979.84 | Аналитический метод | 0.20 | — |
| 121 | 298678.96 | 86964.52 | Аналитический метод | 0.20 | — |
| 21 | 298720.85 | 86963.81 | Аналитический метод | 0.20 | — |
| — | — | — | — | — | — |
| 126 | 298477.28 | 87202.23 | Аналитический метод | 0.20 | — |
| 127 | 298476.57 | 87202.94 | Аналитический метод | 0.20 | — |
| 128 | 298475.86 | 87202.23 | Аналитический метод | 0.20 | — |
| 129 | 298476.57 | 87201.52 | Аналитический метод | 0.20 | — |
| 126 | 298477.28 | 87202.23 | Аналитический метод | 0.20 | — |
| — | — | — | — | — | — |
| 142 | 298536.00 | 87205.68 | Аналитический метод | 0.20 | — |
| 143 | 298535.29 | 87206.39 | Аналитический метод | 0.20 | — |
| 144 | 298534.58 | 87205.68 | Аналитический метод | 0.20 | — |
| 145 | 298535.29 | 87204.97 | Аналитический метод | 0.20 | — |
| 142 | 298536.00 | 87205.68 | Аналитический метод | 0.20 | — |
| — | — | — | — | — | — |
| 130 | 298630.84 | 87210.29 | Аналитический метод | 0.20 | — |
| 131 | 298630.13 | 87211.00 | Аналитический метод | 0.20 | — |
| 132 | 298629.42 | 87210.29 | Аналитический метод | 0.20 | — |
| 133 | 298630.13 | 87209.58 | Аналитический метод | 0.20 | — |
| 130 | 298630.84 | 87210.29 | Аналитический метод | 0.20 | — |
| — | — | — | — | — | — |
| 134 | 298506.21 | 87204.01 | Аналитический метод | 0.20 | — |
| 135 | 298505.50 | 87204.72 | Аналитический метод | 0.20 | — |
| 136 | 298504.79 | 87204.01 | Аналитический метод | 0.20 | — |
| 137 | 298505.50 | 87203.30 | Аналитический метод | 0.20 | — |
| 134 | 298506.21 | 87204.01 | Аналитический метод | 0.20 | — |
| — | — | — | — | — | — |
| 122 | 298691.95 | 87236.01 | Аналитический метод | 0.20 | — |
| 123 | 298691.24 | 87236.72 | Аналитический метод | 0.20 | — |
| 124 | 298690.53 | 87236.01 | Аналитический метод | 0.20 | — |
| 125 | 298691.24 | 87235.30 | Аналитический метод | 0.20 | — |
| 122 | 298691.95 | 87236.01 | Аналитический метод | 0.20 | — |
| — | — | — | — | — | — |
| 138 | 298580.06 | 87208.04 | Аналитический метод | 0.20 | — |
| 139 | 298579.35 | 87208.75 | Аналитический метод | 0.20 | — |
| 140 | 298578.64 | 87208.04 | Аналитический метод | 0.20 | — |
| 141 | 298579.35 | 87207.33 | Аналитический метод | 0.20 | — |
| 138 | 298580.06 | 87208.04 | Аналитический метод | 0.20 | — |

3. Сведения о характерных точках части (частей) границы объекта

| Обозначение характерных точек части границы | Координаты, м | | Метод определения координат характерной точки | Средняя квадратическая погрешность положения характерной точки (M _i), м | Описание обозначения точки на местности (при наличии) |
|--|---------------|---|---|--|---|
| | X | Y | | | |
| 1 | 2 | 3 | 4 | 5 | 6 |
| — | — | — | — | — | — |

ТЕКСТОВОЕ ОПИСАНИЕ

местоположения границ населенных пунктов, территориальных зон

| Прохождение границы | | Описание прохождения границы |
|---------------------|----------|------------------------------|
| от точки | до точки | |
| 1 | 2 | 3 |
| – | – | – |

План границ объекта

19:09:050701

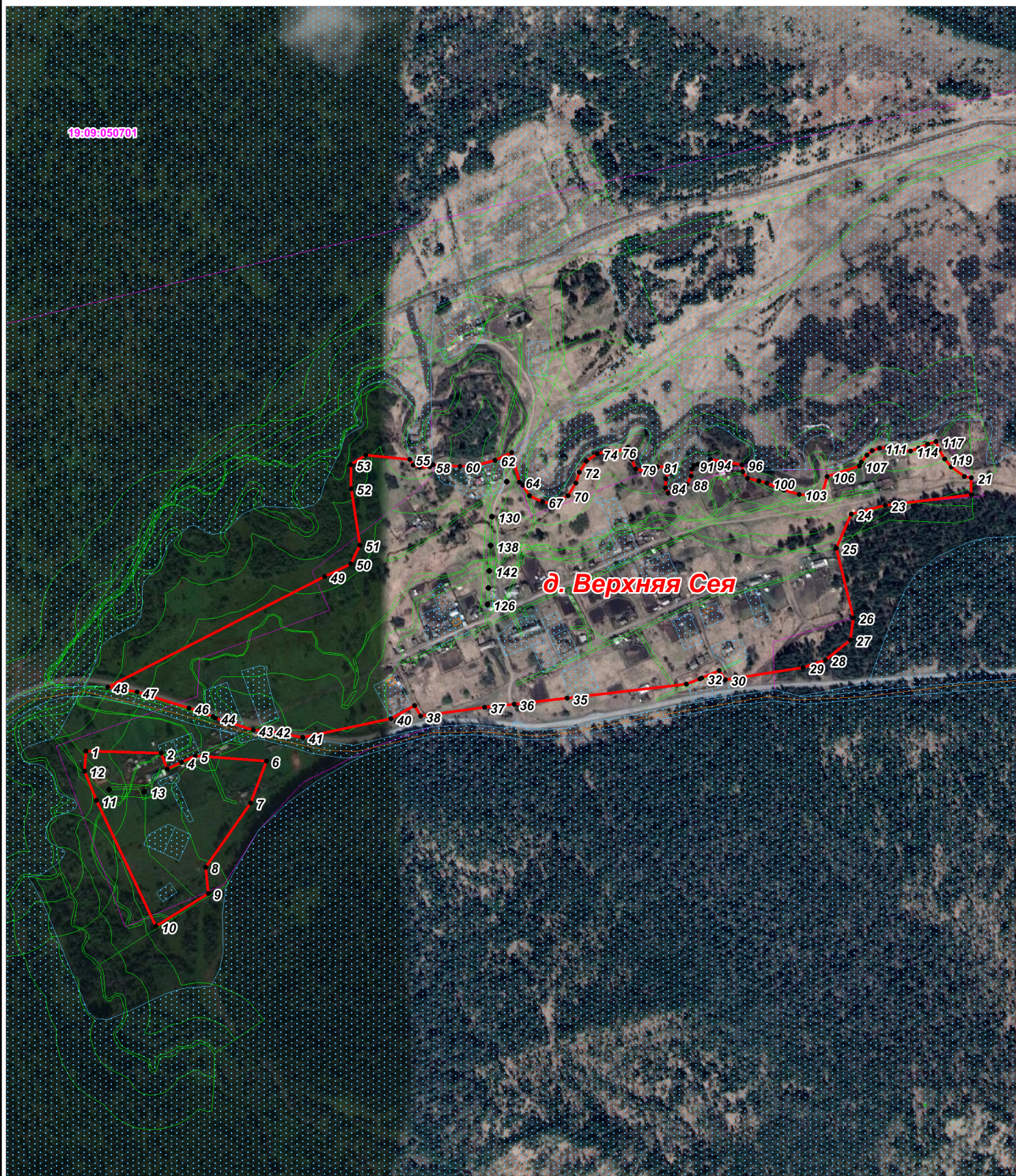

Используемые условные знаки и обозначения:

масштаб 1 : 10 000

- граница населенного пункта, установленная генеральным планом
- границы ЗОУИ по сведениям ЕГРН
- границы земельных участков по сведениям ЕГРН
- границы кадастровых кварталов

ГРАФИЧЕСКОЕ ОПИСАНИЕ

местоположения границ населенных пунктов, территориальных зон,
особо охраняемых природных территорий,
зон с особыми условиями использования территории

Граница населенного пункта деревня Иничул

(наименование объекта, местоположение границ которого описано (далее - объект))

Раздел 1

| Сведения об объекте | | |
|---------------------|--|---|
| № п/п | Характеристики объекта | Описание характеристик |
| 1 | 2 | 3 |
| 1 | Местоположение объекта | 655234, Хакасия Респ, Таштыпский р-н, Большесейский с/с, Иничул с |
| 2 | Площадь объекта +/- величина погрешности определения площади (Р+/- Дельта Р) | 316143 кв.м ± 394 кв.м |
| 3 | Иные характеристики объекта | – |

Раздел 2

| Сведения о местоположении границ объекта | | | | | |
|---|---------------|----------|---|--|---|
| 1. Система координат <u>МСК-166</u> | | | | | |
| 2. Сведения о характерных точках границ объекта | | | | | |
| Обозначение характерных точек границ | Координаты, м | | Метод определения координат характерной точки | Средняя квадратическая погрешность положения характерной точки (M _t), м | Описание обозначения точки на местности (при наличии) |
| | X | Y | | | |
| 1 | 2 | 3 | 4 | 5 | 6 |
| Граница 1(1) | – | – | – | – | – |
| 1 | 299462.08 | 88695.68 | Аналитический метод | 0.20 | – |
| 2 | 299471.01 | 88773.50 | Аналитический метод | 0.20 | – |
| 3 | 299471.01 | 88794.70 | Аналитический метод | 0.20 | – |
| 4 | 299480.49 | 88800.83 | Аналитический метод | 0.20 | – |
| 5 | 299505.04 | 88793.58 | Аналитический метод | 0.20 | – |
| 6 | 299603.22 | 88838.21 | Аналитический метод | 0.20 | – |
| 7 | 299573.09 | 89048.44 | Аналитический метод | 0.20 | – |
| 8 | 299526.24 | 89065.18 | Аналитический метод | 0.20 | – |
| 9 | 299425.82 | 89067.41 | Аналитический метод | 0.20 | – |
| 10 | 299370.04 | 89022.78 | Аналитический метод | 0.20 | – |
| 11 | 299330.43 | 88984.29 | Аналитический метод | 0.20 | – |
| 12 | 299275.21 | 88958.63 | Аналитический метод | 0.20 | – |
| 13 | 299110.64 | 89015.92 | Аналитический метод | 0.20 | – |
| 14 | 299107.30 | 89116.50 | Аналитический метод | 0.20 | – |
| 15 | 299115.66 | 89126.12 | Аналитический метод | 0.20 | – |
| 16 | 299126.82 | 89143.98 | Аналитический метод | 0.20 | – |
| 17 | 299140.21 | 89176.33 | Аналитический метод | 0.20 | – |
| 18 | 299135.75 | 89207.57 | Аналитический метод | 0.20 | – |
| 19 | 299137.98 | 89238.81 | Аналитический метод | 0.20 | – |
| 20 | 299143.56 | 89278.42 | Аналитический метод | 0.20 | – |
| 21 | 299150.81 | 89294.59 | Аналитический метод | 0.20 | – |
| 22 | 299168.66 | 89299.61 | Аналитический метод | 0.20 | – |
| 23 | 299182.61 | 89303.52 | Аналитический метод | 0.20 | – |
| 24 | 299215.52 | 89324.72 | Аналитический метод | 0.20 | – |
| 25 | 299099.73 | 89404.75 | Аналитический метод | 0.20 | – |
| 26 | 299071.73 | 89363.33 | Аналитический метод | 0.20 | – |
| 27 | 299113.15 | 89335.32 | Аналитический метод | 0.20 | – |
| 28 | 299054.10 | 89300.05 | Аналитический метод | 0.20 | – |
| 29 | 299033.15 | 89345.45 | Аналитический метод | 0.20 | – |
| 30 | 298985.54 | 89329.29 | Аналитический метод | 0.20 | – |
| 31 | 298937.93 | 89313.12 | Аналитический метод | 0.20 | – |
| 32 | 298958.88 | 89267.72 | Аналитический метод | 0.20 | – |
| 33 | 298905.00 | 89183.20 | Аналитический метод | 0.20 | – |
| 34 | 298924.32 | 89064.06 | Аналитический метод | 0.20 | – |
| 35 | 298946.08 | 89028.36 | Аналитический метод | 0.20 | – |
| 36 | 299129.61 | 88777.33 | Аналитический метод | 0.20 | – |
| 37 | 298987.27 | 88582.02 | Аналитический метод | 0.20 | – |
| 38 | 299107.29 | 88492.43 | Аналитический метод | 0.20 | – |
| 39 | 299255.13 | 88384.19 | Аналитический метод | 0.20 | – |
| 1 | 299462.08 | 88695.68 | Аналитический метод | 0.20 | – |
| – | – | – | – | – | – |
| 44 | 298962.70 | 89071.93 | Аналитический метод | 0.20 | – |
| 45 | 298959.67 | 89077.18 | Аналитический метод | 0.20 | – |
| 46 | 298956.64 | 89071.93 | Аналитический метод | 0.20 | – |
| 44 | 298962.70 | 89071.93 | Аналитический метод | 0.20 | – |
| – | – | – | – | – | – |
| 40 | 299088.16 | 89103.14 | Аналитический метод | 0.20 | – |
| 41 | 299087.45 | 89103.85 | Аналитический метод | 0.20 | – |
| 42 | 299086.74 | 89103.14 | Аналитический метод | 0.20 | – |

| | | | | | |
|-------------|-----------|----------|---------------------|------|---|
| 43 | 299087.45 | 89102.43 | Аналитический метод | 0.20 | – |
| 40 | 299088.16 | 89103.14 | Аналитический метод | 0.20 | – |
| – | – | – | – | – | – |
| 47 | 299032.57 | 89090.82 | Аналитический метод | 0.20 | – |
| 48 | 299031.86 | 89091.53 | Аналитический метод | 0.20 | – |
| 49 | 299031.15 | 89090.82 | Аналитический метод | 0.20 | – |
| 50 | 299031.86 | 89090.11 | Аналитический метод | 0.20 | – |
| 47 | 299032.57 | 89090.82 | Аналитический метод | 0.20 | – |
| Граница1(5) | – | – | – | – | – |
| 51 | 298645.40 | 88518.25 | Аналитический метод | 0.20 | – |
| 52 | 298669.39 | 88572.36 | Аналитический метод | 0.20 | – |
| 53 | 298686.13 | 88620.89 | Аналитический метод | 0.20 | – |
| 54 | 298692.05 | 88643.66 | Аналитический метод | 0.20 | – |
| 55 | 298626.32 | 88597.28 | Аналитический метод | 0.20 | – |
| 56 | 298603.60 | 88569.25 | Аналитический метод | 0.20 | – |
| 57 | 298588.60 | 88535.21 | Аналитический метод | 0.20 | – |
| 51 | 298645.40 | 88518.25 | Аналитический метод | 0.20 | – |
| – | – | – | – | – | – |
| 58 | 298682.24 | 88634.99 | Аналитический метод | 0.20 | – |
| 59 | 298681.53 | 88635.70 | Аналитический метод | 0.20 | – |
| 60 | 298680.82 | 88634.99 | Аналитический метод | 0.20 | – |
| 61 | 298681.53 | 88634.28 | Аналитический метод | 0.20 | – |
| 58 | 298682.24 | 88634.99 | Аналитический метод | 0.20 | – |

3. Сведения о характерных точках части (частей) границы объекта

| Обозначение характерных точек части границы | Координаты, м | | Метод определения координат характерной точки | Средняя квадратическая погрешность положения характерной точки (M _i), м | Описание обозначения точки на местности (при наличии) |
|--|---------------|---|---|--|---|
| | X | Y | | | |
| 1 | 2 | 3 | 4 | 5 | 6 |
| – | – | – | – | – | – |

ТЕКСТОВОЕ ОПИСАНИЕ
местоположения границ населенных пунктов, территориальных зон





| Прохождение границы | | Описание прохождения границы |
|---------------------|----------|------------------------------|
| от точки | до точки | |
| 1 | 2 | 3 |
| – | – | – |

План границ объекта



Используемые условные знаки и обозначения:

масштаб 1 : 6 000

- | | |
|--|--|
|  | - граница населенного пункта, установленная генеральным планом |
|  | - границы ЗОУИ по сведениям ЕГРН |
|  | - границы земельных участков по сведениям ЕГРН |
|  | - границы кадастровых кварталов |

ГРАФИЧЕСКОЕ ОПИСАНИЕ

местоположения границ населенных пунктов, территориальных зон,
особо охраняемых природных территорий,
зон с особыми условиями использования территории

Граница населенного пункта деревня Малая Сея

(наименование объекта, местоположение границ которого описано (далее - объект))

Раздел 1

| Сведения об объекте | | |
|---------------------|--|--|
| № п/п | Характеристики объекта | Описание характеристик |
| 1 | 2 | 3 |
| 1 | Местоположение объекта | 655234, Хакасия Респ, Таштыпский р-н, Большесейский с/с, Малая Сея д |
| 2 | Площадь объекта +/- величина погрешности определения площади (Р+/- Дельта Р) | 712349 кв.м ± 591 кв.м |
| 3 | Иные характеристики объекта | — |

Раздел 2

| Сведения о местоположении границ объекта | | | | | |
|---|---------------|----------|---|--|---|
| 1. Система координат <u>МСК-166</u> | | | | | |
| 2. Сведения о характерных точках границ объекта | | | | | |
| Обозначение характерных точек границ | Координаты, м | | Метод определения координат характерной точки | Средняя квадратическая погрешность положения характерной точки (M_t), м | Описание обозначения точки на местности (при наличии) |
| | X | Y | | | |
| 1 | 2 | 3 | 4 | 5 | 6 |
| 1 | 307054.88 | 95940.64 | Аналитический метод | 0.20 | – |
| 2 | 307088.35 | 95960.39 | Аналитический метод | 0.20 | – |
| 3 | 307122.88 | 96015.48 | Аналитический метод | 0.20 | – |
| 4 | 307115.16 | 96192.22 | Аналитический метод | 0.20 | – |
| 5 | 307073.51 | 96194.09 | Аналитический метод | 0.20 | – |
| 6 | 307043.54 | 96198.12 | Аналитический метод | 0.20 | – |
| 7 | 306921.88 | 96226.88 | Аналитический метод | 0.20 | – |
| 8 | 306853.75 | 96234.27 | Аналитический метод | 0.20 | – |
| 9 | 306525.13 | 96584.99 | Аналитический метод | 0.20 | – |
| 10 | 306119.29 | 96457.02 | Аналитический метод | 0.20 | – |
| 11 | 305723.50 | 96337.26 | Аналитический метод | 0.20 | – |
| 12 | 305723.50 | 96263.34 | Аналитический метод | 0.20 | – |
| 13 | 305738.94 | 96259.43 | Аналитический метод | 0.20 | – |
| 14 | 305740.42 | 96239.95 | Аналитический метод | 0.20 | – |
| 15 | 305723.96 | 96220.97 | Аналитический метод | 0.20 | – |
| 16 | 305724.26 | 96173.73 | Аналитический метод | 0.20 | – |
| 17 | 305731.12 | 96117.32 | Аналитический метод | 0.20 | – |
| 18 | 305733.72 | 96111.64 | Аналитический метод | 0.20 | – |
| 19 | 305755.64 | 96109.58 | Аналитический метод | 0.20 | – |
| 20 | 305755.60 | 96095.38 | Аналитический метод | 0.20 | – |
| 21 | 305736.80 | 96090.49 | Аналитический метод | 0.20 | – |
| 22 | 305730.09 | 96082.05 | Аналитический метод | 0.20 | – |
| 23 | 305730.34 | 96073.34 | Аналитический метод | 0.20 | – |
| 24 | 305741.86 | 96045.05 | Аналитический метод | 0.20 | – |
| 25 | 305772.13 | 96004.31 | Аналитический метод | 0.20 | – |
| 26 | 305807.02 | 95987.46 | Аналитический метод | 0.20 | – |
| 27 | 305813.74 | 95972.42 | Аналитический метод | 0.20 | – |
| 28 | 305802.12 | 95973.09 | Аналитический метод | 0.20 | – |
| 29 | 305825.00 | 95942.37 | Аналитический метод | 0.20 | – |
| 30 | 305875.24 | 95885.75 | Аналитический метод | 0.20 | – |
| 31 | 305896.81 | 95861.44 | Аналитический метод | 0.20 | – |
| 32 | 305901.91 | 95852.08 | Аналитический метод | 0.20 | – |
| 33 | 305980.76 | 95888.57 | Аналитический метод | 0.20 | – |
| 34 | 306016.61 | 95905.37 | Аналитический метод | 0.20 | – |
| 35 | 306050.65 | 95908.82 | Аналитический метод | 0.20 | – |
| 36 | 306194.79 | 95908.29 | Аналитический метод | 0.20 | – |
| 37 | 306226.65 | 95908.64 | Аналитический метод | 0.20 | – |
| 38 | 306317.07 | 95930.54 | Аналитический метод | 0.20 | – |
| 39 | 306377.05 | 95930.15 | Аналитический метод | 0.20 | – |
| 40 | 306399.28 | 95923.70 | Аналитический метод | 0.20 | – |
| 41 | 306425.53 | 95910.95 | Аналитический метод | 0.20 | – |
| 42 | 306451.10 | 95906.90 | Аналитический метод | 0.20 | – |
| 43 | 306479.49 | 95887.00 | Аналитический метод | 0.20 | – |
| 44 | 306492.31 | 95867.33 | Аналитический метод | 0.20 | – |
| 45 | 306490.41 | 95845.63 | Аналитический метод | 0.20 | – |
| 46 | 306496.31 | 95828.38 | Аналитический метод | 0.20 | – |
| 47 | 306507.84 | 95824.22 | Аналитический метод | 0.20 | – |
| 48 | 306529.76 | 95826.88 | Аналитический метод | 0.20 | – |
| 49 | 306556.85 | 95822.88 | Аналитический метод | 0.20 | – |
| 50 | 306572.95 | 95807.12 | Аналитический метод | 0.20 | – |

| 51 | 306608.51 | 95788.61 | Аналитический метод | 0.20 | – |
|---|---------------|----------|---|--|---|
| 52 | 306639.90 | 95780.58 | Аналитический метод | 0.20 | – |
| 53 | 306672.28 | 95777.15 | Аналитический метод | 0.20 | – |
| 54 | 306698.32 | 95781.46 | Аналитический метод | 0.20 | – |
| 55 | 306722.75 | 95799.38 | Аналитический метод | 0.20 | – |
| 56 | 306746.80 | 95806.29 | Аналитический метод | 0.20 | – |
| 57 | 306778.18 | 95809.65 | Аналитический метод | 0.20 | – |
| 58 | 306840.03 | 95842.90 | Аналитический метод | 0.20 | – |
| 59 | 306926.68 | 95883.46 | Аналитический метод | 0.20 | – |
| 60 | 307010.85 | 95929.64 | Аналитический метод | 0.20 | – |
| 1 | 307054.88 | 95940.64 | Аналитический метод | 0.20 | – |
| 3. Сведения о характерных точках части (частей) границы объекта | | | | | |
| Обозначение характерных точек части границы | Координаты, м | | Метод определения координат характерной точки | Средняя квадратическая погрешность положения характерной точки (M _t), м | Описание обозначения точки на местности (при наличии) |
| | X | Y | | | |
| 1 | 2 | 3 | 4 | 5 | 6 |
| – | – | – | – | – | – |

ТЕКСТОВОЕ ОПИСАНИЕ

местоположения границ населенных пунктов, территориальных зон





| Прохождение границы | | Описание прохождения границы |
|---------------------|----------|------------------------------|
| от точки | до точки | |
| 1 | 2 | 3 |
| – | – | – |

План границ объекта



Используемые условные знаки и обозначения:

масштаб 1 : 10 000

-  - граница населенного пункта, установленная генеральным планом
-  - границы ЗОУИ по сведениям ЕГРН
-  - границы земельных участков по сведениям ЕГРН
-  - границы кадастровых кварталов

ГРАФИЧЕСКОЕ ОПИСАНИЕ

местоположения границ населенных пунктов, территориальных зон,
особо охраняемых природных территорий,
зон с особыми условиями использования территории

Граница населенного пункта деревня Шепчул

(наименование объекта, местоположение границ которого описано (далее - объект))

Раздел 1

| Сведения об объекте | | |
|---------------------|--|---|
| № п/п | Характеристики объекта | Описание характеристик |
| 1 | 2 | 3 |
| 1 | Местоположение объекта | 655234, Хакасия Респ, Таштыпский р-н, Большесейский с/с, Шепчул д |
| 2 | Площадь объекта +/- величина погрешности определения площади (Р+/- Дельта Р) | 474558 кв.м ± 482 кв.м |
| 3 | Иные характеристики объекта | — |

Раздел 2

| Сведения о местоположении границ объекта | | | | | |
|---|---------------|----------|---|--|---|
| 1. Система координат <u>МСК-166</u> | | | | | |
| 2. Сведения о характерных точках границ объекта | | | | | |
| Обозначение характерных точек границ | Координаты, м | | Метод определения координат характерной точки | Средняя квадратическая погрешность положения характерной точки (M_t), м | Описание обозначения точки на местности (при наличии) |
| | X | Y | | | |
| 1 | 2 | 3 | 4 | 5 | 6 |
| 1 | 297673.42 | 82878.99 | Аналитический метод | 0.20 | — |
| 2 | 297851.36 | 83139.48 | Аналитический метод | 0.20 | — |
| 3 | 297819.82 | 83320.89 | Аналитический метод | 0.20 | — |
| 4 | 297787.09 | 83507.84 | Аналитический метод | 0.20 | — |
| 5 | 297758.70 | 83500.14 | Аналитический метод | 0.20 | — |
| 6 | 297713.20 | 83517.75 | Аналитический метод | 0.20 | — |
| 7 | 297661.86 | 83529.74 | Аналитический метод | 0.20 | — |
| 8 | 297653.00 | 83534.00 | Аналитический метод | 0.20 | — |
| 9 | 297553.00 | 83343.00 | Аналитический метод | 0.20 | — |
| 10 | 297487.14 | 83178.82 | Аналитический метод | 0.20 | — |
| 11 | 297464.19 | 83147.26 | Аналитический метод | 0.20 | — |
| 12 | 297366.49 | 83045.80 | Аналитический метод | 0.20 | — |
| 13 | 297286.75 | 83060.68 | Аналитический метод | 0.20 | — |
| 14 | 297253.24 | 83079.21 | Аналитический метод | 0.20 | — |
| 15 | 297235.00 | 83077.00 | Аналитический метод | 0.20 | — |
| 16 | 297230.22 | 83076.38 | Аналитический метод | 0.20 | — |
| 17 | 297191.00 | 83071.33 | Аналитический метод | 0.20 | — |
| 18 | 297115.29 | 83094.63 | Аналитический метод | 0.20 | — |
| 19 | 296961.83 | 83174.75 | Аналитический метод | 0.20 | — |
| 20 | 296947.56 | 83148.68 | Аналитический метод | 0.20 | — |
| 21 | 296916.43 | 83092.02 | Аналитический метод | 0.20 | — |
| 22 | 296885.97 | 83048.76 | Аналитический метод | 0.20 | — |
| 23 | 296839.73 | 83003.51 | Аналитический метод | 0.20 | — |
| 24 | 296828.66 | 82987.48 | Аналитический метод | 0.20 | — |
| 25 | 296818.99 | 82978.48 | Аналитический метод | 0.20 | — |
| 26 | 296790.05 | 82943.05 | Аналитический метод | 0.20 | — |
| 27 | 296780.38 | 82926.84 | Аналитический метод | 0.20 | — |
| 28 | 296773.56 | 82919.63 | Аналитический метод | 0.20 | — |
| 29 | 296758.50 | 82921.20 | Аналитический метод | 0.20 | — |
| 30 | 296748.75 | 82917.30 | Аналитический метод | 0.20 | — |
| 31 | 296712.65 | 82863.07 | Аналитический метод | 0.20 | — |
| 32 | 296708.02 | 82860.29 | Аналитический метод | 0.20 | — |
| 33 | 296677.70 | 82825.64 | Аналитический метод | 0.20 | — |
| 34 | 296695.05 | 82792.40 | Аналитический метод | 0.20 | — |
| 35 | 296767.08 | 82734.22 | Аналитический метод | 0.20 | — |
| 36 | 296810.10 | 82691.96 | Аналитический метод | 0.20 | — |
| 37 | 296815.47 | 82675.52 | Аналитический метод | 0.20 | — |
| 38 | 296807.34 | 82657.74 | Аналитический метод | 0.20 | — |
| 39 | 296839.81 | 82604.17 | Аналитический метод | 0.20 | — |
| 40 | 296855.74 | 82586.35 | Аналитический метод | 0.20 | — |
| 41 | 296862.11 | 82566.45 | Аналитический метод | 0.20 | — |
| 42 | 296870.02 | 82540.03 | Аналитический метод | 0.20 | — |
| 43 | 296848.34 | 82521.79 | Аналитический метод | 0.20 | — |
| 44 | 296858.96 | 82505.53 | Аналитический метод | 0.20 | — |
| 45 | 296879.26 | 82500.54 | Аналитический метод | 0.20 | — |
| 46 | 296907.61 | 82515.52 | Аналитический метод | 0.20 | — |
| 47 | 296931.55 | 82506.28 | Аналитический метод | 0.20 | — |
| 48 | 296953.54 | 82515.79 | Аналитический метод | 0.20 | — |
| 49 | 296985.56 | 82551.45 | Аналитический метод | 0.20 | — |
| 50 | 297005.66 | 82552.15 | Аналитический метод | 0.20 | — |

| | | | | | |
|----|-----------|----------|---------------------|------|---|
| 51 | 297015.42 | 82560.79 | Аналитический метод | 0.20 | – |
| 52 | 297007.04 | 82588.07 | Аналитический метод | 0.20 | – |
| 53 | 297164.96 | 82702.44 | Аналитический метод | 0.20 | – |
| 54 | 297359.42 | 82797.51 | Аналитический метод | 0.20 | – |
| 55 | 297462.33 | 82680.32 | Аналитический метод | 0.20 | – |
| 56 | 297557.13 | 82837.46 | Аналитический метод | 0.20 | – |
| 57 | 297493.94 | 82930.77 | Аналитический метод | 0.20 | – |
| 58 | 297604.00 | 82992.00 | Аналитический метод | 0.20 | – |
| 1 | 297673.42 | 82878.99 | Аналитический метод | 0.20 | – |

| 3. Сведения о характерных точках части (частей) границы объекта | | | | | |
|---|---------------|---|---|--|---|
| Обозначение характерных точек части границы | Координаты, м | | Метод определения координат характерной точки | Средняя квадратическая погрешность положения характерной точки (M _t), м | Описание обозначения точки на местности (при наличии) |
| | X | Y | | | |
| 1 | 2 | 3 | 4 | 5 | 6 |
| – | – | – | – | – | – |

ТЕКСТОВОЕ ОПИСАНИЕ

местоположения границ населенных пунктов, территориальных зон



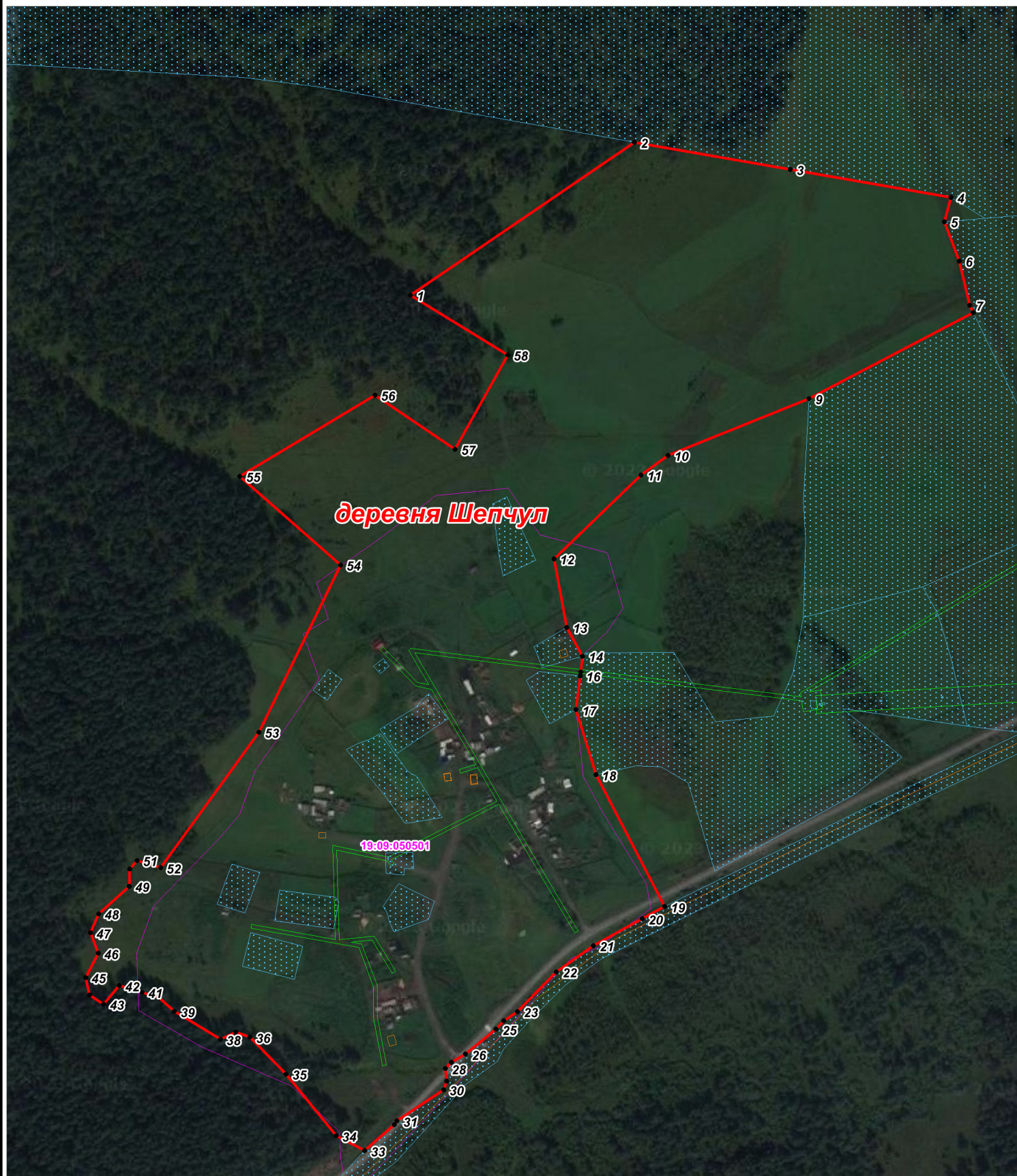

| Прохождение границы | | Описание прохождения границы |
|---------------------|----------|------------------------------|
| от точки | до точки | |
| 1 | 2 | 3 |
| – | – | – |

План границ объекта



Используемые условные знаки и обозначения:

масштаб 1 : 6 000

-  - граница населенного пункта, установленная генеральным планом
-  - границы ЗОУИ по сведениям ЕГРН
-  - границы земельных участков по сведениям ЕГРН
-  - границы кадастровых кварталов